ODŮVODNĚNÍ ÚZEMNÍHO PLÁNU MLÁZOVICE

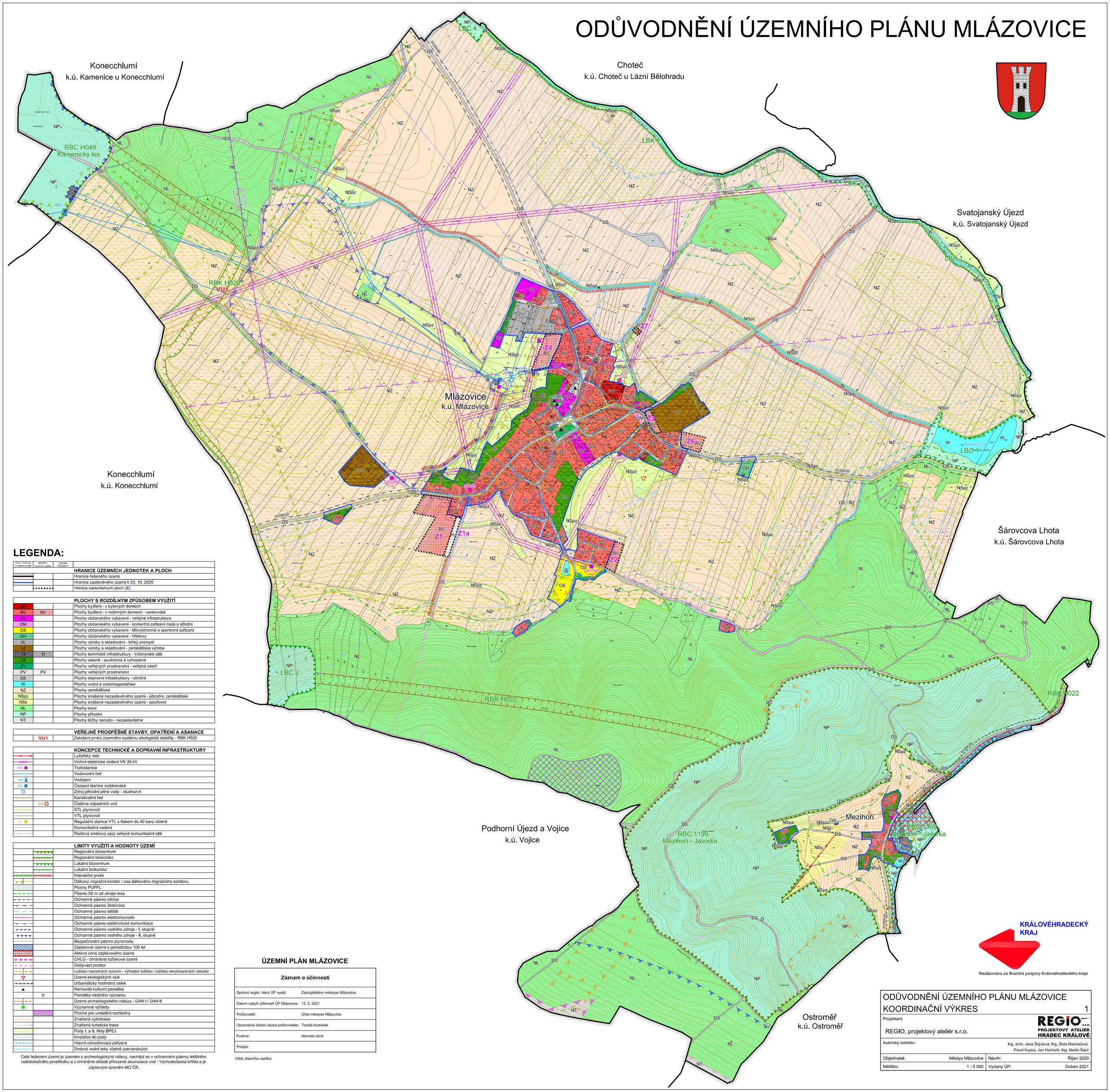

LEGENDA:

STAV / PLOCHY STABILIZOVANÉ	NÁVRH / PLOCHY ZMĚN	ÚZEMNÍ REZERVA	
			HRANICE ÚZEMNÍCH JEDNOTEK A PLOCH
			Hranice řešeného území
			Hranice zastavěného území k 23. 10. 2020
			Hranice zastavitelných ploch (Z)

			PLOCHY S ROZDÍLNÝM ZPŮSOBEM VYUŽITÍ
BH			Plochy bydlení - v bytových domech
BV	BV		Plochy bydlení - v rodinných domech - venkovské
OV			Plochy občanského vybavení - veřejná infrastruktura
OM			Plochy občanského vybavení - komerční zařízení malá a střední
OS			Plochy občanského vybavení - tělovýchovná a sportovní zařízení
OH			Plochy občanského vybavení - hřbitovy
VL			Plochy výroby a skladování - lehký průmysl
VZ			Plochy výroby a skladování - zemědělská výroba
TI	TI		Plochy technické infrastruktury - inženýrské sítě
ZS			Plochy zeleně - soukromá a vyhrazená
ZV			Plochy veřejných prostranství - veřejná zeleň
PV	PV		Plochy veřejných prostranství
DS			Plochy dopravní infrastruktury - silniční
W			Plochy vodní a vodohospodářské
NZ			Plochy zemědělské
NSpz			Plochy smíšené nezastavěného území - přírodní, zemědělské
NSs			Plochy smíšené nezastavěného území - sportovní
NL			Plochy lesní
NP			Plochy přírodní
NT			Plochy těžby nerostů - nezastavitelné

			VEŘEJNĚ PROSPĚŠNÉ STAVBY, OPATŘENÍ A ASANACE
	VU1		Založení prvků územního systému ekologické stability - RBK H020

			KONCEPCE TECHNICKÉ A DOPRAVNÍ INFRASTRUKTURY
			Lyžařský vlek
			Vrchní elektrické vedení VN 35 kV
HK			Trafostanice
			Vodovodní řad
VDJ			Vodojem
ČS			Čerpací stanice vodárenská
			Zdroj přírodní pitné vody - studna/vrt
			Kanalizační řad
	ČOV		Čistírna odpadních vod
			STL plynovod
			VTL plynovod
RS			Regulační stanice VTL s tlakem do 40 barů včetně
			Komunikační vedení
			Radlový směrový spoj veřejné komunikační sítě

			LIMITY VYUŽITÍ A HODNOTY ÚZEMÍ
			Regionální biocentrum
			Regionální biokoridor
			Lokální biocentrum
			Lokální biokoridor
			Interakční prvek
			Dálkový migrační koridor / osa dálkového migračního koridoru
			Plochy PUPFL
			Pásmo 50 m od okraje lesa
			Ochranné pásmo silnice
			Ochranné pásmo železnice
			Ochranné pásmo letiště
			Ochranné pásmo elektrorozvodů
			Ochranné pásmo elektronické komunikace
			Ochranné pásmo vodního zdroje - I. stupně
			Ochranné pásmo vodního zdroje - II. stupně
			Bezpečnostní pásmo plynovodu
			Záplavové území s periodicitou 100 let
			Aktivní zóna záplavového území
			CHLÚ - chráněné ložiskové území
			Dobývací prostor
			Ložisko nerostných surovin - výhradní ložisko / ložisko nevyhrazených nerostů
			Území ekologických rizik
			Urbanisticky hodnotný celek
			Nemovitá kulturní památka
			Památka místního významu
			Území archeologického nálezu - ÚAN I / ÚAN II
			Významné výhledy
			Plocha pro umístění rozhledny
			Značená cyklotrasa
			Značená turistická trasa
			Půdy I. a II. třídy BPEJ
			Investice do půdy
			Hlavní odvodňovací zařízení
			Drobné vodní toky včetně zatrubněných

Celé řešeném území je územím s archeologickými nálezy, nachází se v ochranném pásmu letištního radiolokačního prostředku a v chráněné oblasti přirozené akumulace vod - Východočeská křída a je zájmovým územím MO ČR.

ÚZEMNÍ PLÁN MLÁZOVICE

Záznam o účinnosti	
Správní orgán, který ÚP vydal:	Zastupitelstvo městyse Mlázovice
Datum nabytí účinnosti ÚP Mlázovice:	12. 5. 2021
Pořizovatel:	Úřad městyse Mlázovice
Oprávněná úřední osoba pořizovatele:	Tomáš Komárek
Funkce:	starosta obce
Podpis:	

Otisk úředního razítka:

KRÁLOVÉHRADECKÝ KRAJ

Realizováno za finanční podpory Královéhradeckého kraje

ODŮVODNĚNÍ ÚZEMNÍHO PLÁNU MLÁZOVICE KOORDINAČNÍ VÝKRES		1
Projektant: REGIO, projektový ateliér s.r.o.		REGIO s.r.o. PROJEKTOVÝ ATELIÉR HRADEC KRÁLOVÉ
Autorský kolektiv:		Ing. arch. Jana Šejvlová, Ing. Zlata Machačová, Pavel Kupka, Jan Harčarik, Ing. Martin Šejvl
Objednatel:	Městys Mlázovice	Návrh: Říjen 2020
Měřítko:	1 : 5 000	Vydaný ÚP: Duben 2021